



ENCUESTA SOBRE LA COMUNIDAD DEDICADA AL ANÁLISIS DE RIESGO EN LATINOAMÉRICA (2017)



Rosa María Flores Serano*, Guillermina Pérez Casimiro, Sergio Armando Díaz Sánchez y Miguel Ángel Valdovinos Velasco
* Sociedad de Análisis de Riesgo Latinoamericana SRA-LA - IIUNAM; rfs@pumas.iingen.unam.mx.*, tel +52 55 56233600 Ext. 8653.

INTRODUCCIÓN Y OBJETIVOS

La Sociedad de Análisis de Riesgo Latinoamericana (SRA-LA, www.srala.org) realizó una encuesta sobre aspectos del análisis de riesgo en Latinoamérica durante el mes de noviembre de 2017. El objetivo fue conocer las áreas de interés, la formación profesional y las perspectivas de desarrollo de los diferentes actores que tienen que ver con el Análisis de Riesgo en nuestra región, con el propósito de proponer oportunidades de expansión y diversificación de las herramientas de prevención, evaluación, gestión y comunicación de riesgos en sus diferentes ramas. Se hicieron 23 preguntas sobre diferentes aspectos del Análisis de Riesgo; en este trabajo sólo se presentan los referentes a las áreas de actuación de la comunidad dedicada a la aplicación de este tipo de estudios.

METODOLOGÍA

La encuesta se aplicó a 1900 personas, de las cuales únicamente respondió el 11.11% (211 personas). Los encuestados fueron miembros de SRA-LA y otras personas con intereses relacionados al Análisis de Riesgo encontradas por búsquedas en internet. Las búsquedas se hicieron con el navegador Google Chrome® desde junio a octubre de 2017, mediante la combinación de palabras clave. Asimismo, se buscó información en algunas memorias de congresos sobre el tema.

La encuesta se hizo mediante la herramienta gratuita Google Forms®. Se hicieron un total de 23 preguntas, de las cuales 4 eran sobre datos generales (edad, género, país), 6 eran sobre el tipo de trabajo desarrollado en el análisis de riesgo (líneas de investigación, disciplina, por ejemplo), 2 sobre el tiempo dedicado en su vida al análisis de riesgo, 4 sobre la importancia del análisis de riesgo en los gobiernos de los países de origen y en la población, y 7 sobre la publicación de sus resultados de investigación y pertenencia a sociedades científicas en el tema de análisis de riesgos.

Posteriormente se hizo el tratamiento estadístico de datos mediante una hoja de cálculo (Excel®).

REFERENCIAS BIBLIOGRÁFICAS

Bordon, A. (2017). Emerging Risks in Latin America. URL: [https://www.lloyds.com/~media/images/the-market/communications/events/uk/latam-week/v2_emerging-risks-in-latin-america.pdf?la=en](https://www.lloyds.com/~/media/images/the-market/communications/events/uk/latam-week/v2_emerging-risks-in-latin-america.pdf?la=en) (consultado en octubre de 2018).
Lloyd's (2018). Lloyd's City Risk Index, Latin America. Cambridge Centre for Risk Studies. URL: https://cityriskindex.lloyds.com/wp-content/uploads/2018/06/Lloyds_CRI2018_LATAM.pdf (consultado en octubre de 2018).

RESULTADOS

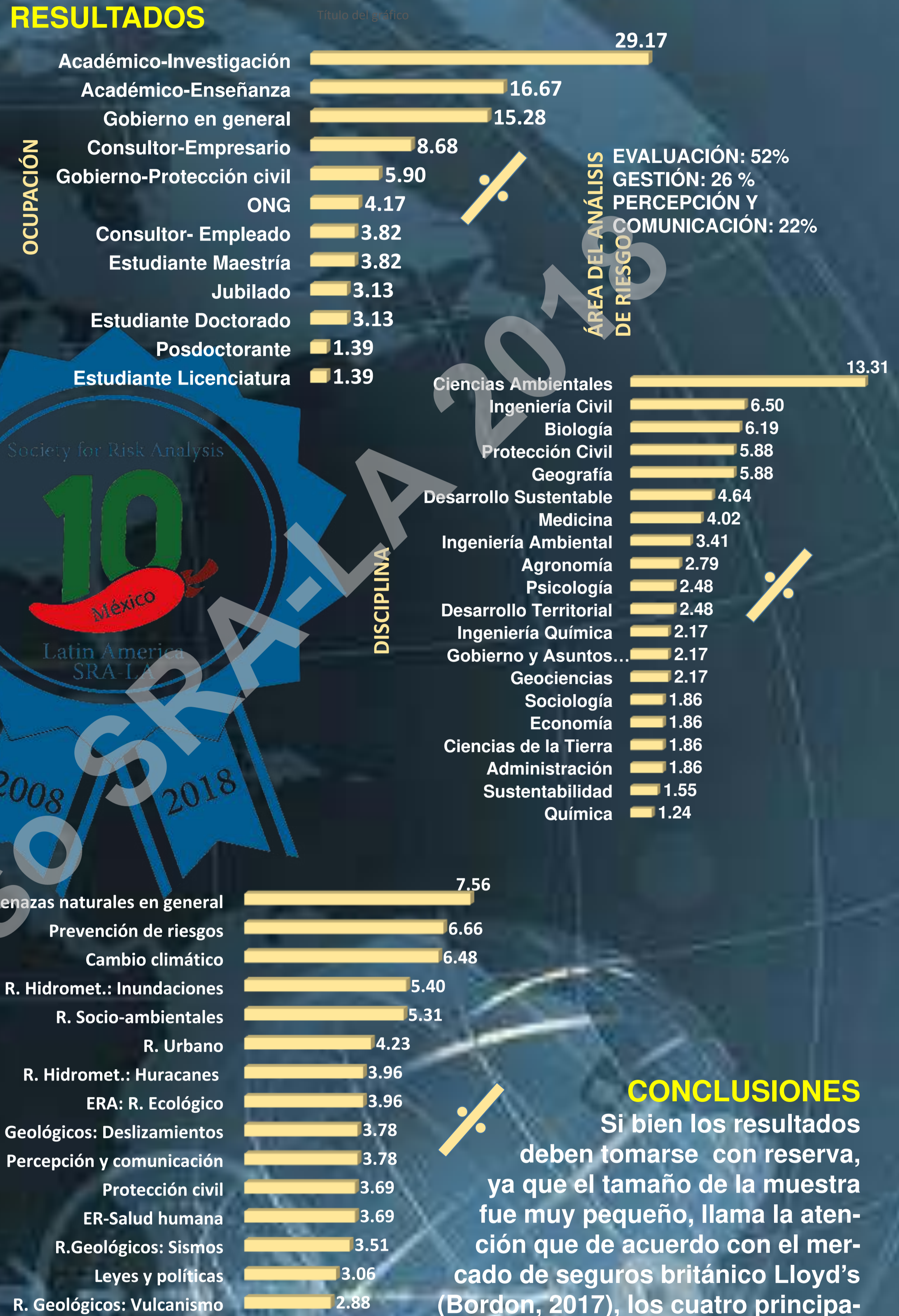

CONCLUSIONES

Si bien los resultados deben tomarse con reserva, ya que el tamaño de la muestra fue muy pequeño, llama la atención que de acuerdo con el mercado de seguros británico Lloyd's (Bordon, 2017), los cuatro principales riesgos emergentes en América Latina son el **cambio climático**, la **urbanización**, la **revolución digital** y la **globalización**. Asimismo, el Índice Riesgo-Ciudad (IRC) para el 2018 en Latinoamérica (Lloyd's, 2018), que mide la pérdida esperada del producto interno bruto (PIB) para ciudades, por diversas amenazas, indica que el 35% del riesgo en la región se debe a amenazas de origen natural (como los terremotos) y el 65% a amenazas antrópicas, particularmente conflictos civiles, inquietud social y deuda interna de los países.

Si se observan las disciplinas y líneas de investigación abordadas, sólo alrededor del 7% de los encuestados desarrollan las **disciplinas económicas o relacionadas con lo urbano** (Economía, Sociología, Ciencias Políticas, Epidemiología, Urbanismo y afines), la mayoría se dedica a estudios ambientales, particularmente relacionados con temas hidrometeorológicos. Asimismo, el % de encuestados que desarrollan líneas de investigación que tiene que ver con **riesgos urbanos, sociales, psicosociales, económicos, geopolíticos, cibernéticos y actuariales** (aseguradoras), es de apenas el 11.25%. Considerando las megatendencias antes mencionadas y el balance de la aportación de las amenazas antrópicas referentes al IRC (con una marcada inclinación a lo económico-social), debería procurarse desarrollar un poco más las líneas de investigación hacia estos temas.